Google Generative AI Leader

Tutorías complementarías

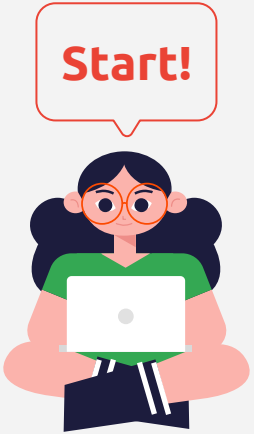

¡¡Quiz!! 15min!!

Ingresa al siguiente link y presenta el Quiz y aplica lo aprendido en la clase 10 de la materia de Generative AI Leader:
https://forms.gle/mwprfd9SBXBnyQt7A

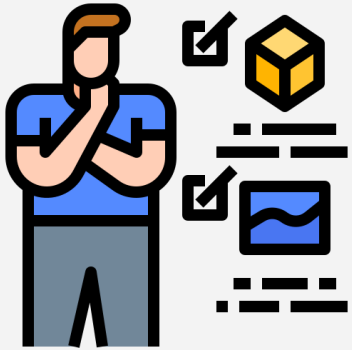

M T W T F

Modelos de difusión

- VAEs
- GANs
- Autoregressive models

- Modelos de difusión no condicionales

- Modelos de difusión condicionales

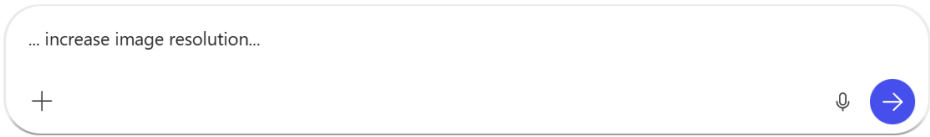

Difusión no condicional

Pure noise

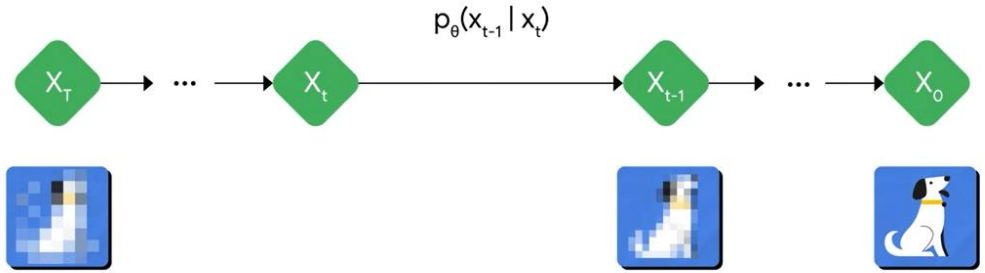

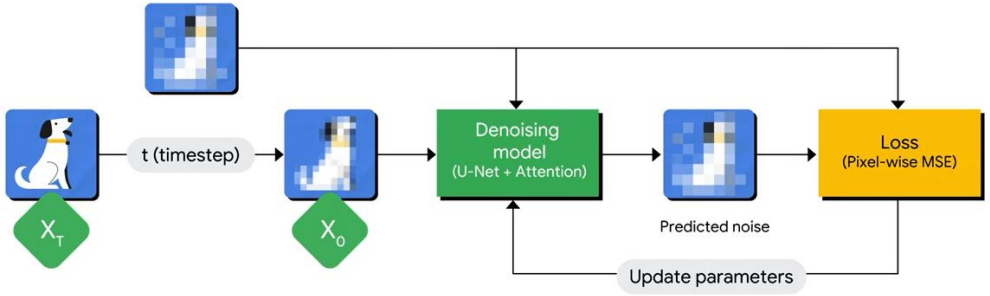

Mecanismo de atención

Score	13
Softmax Score	0,96

Encoder - Decoder

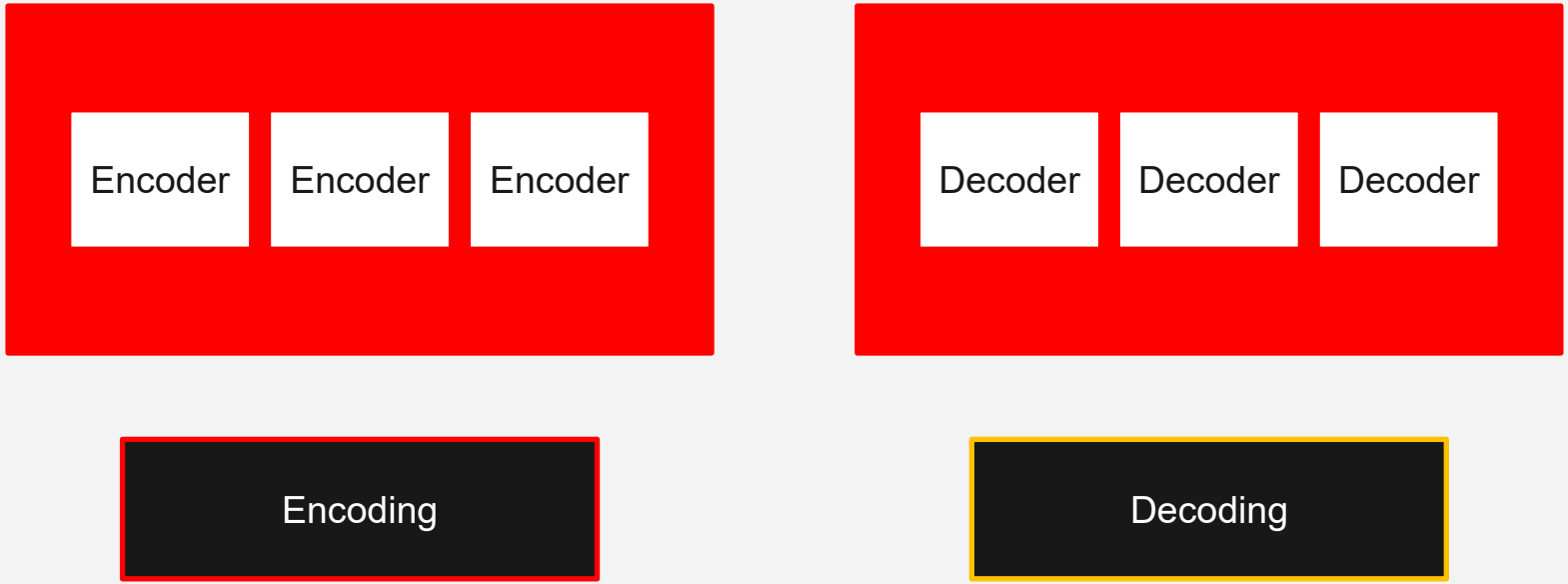

Transformers

Transformer

The black cat ate the mouse

Encoding

1. Self attention
2. Feedforward

Decoding

1. Self attention
2. Encoder – decoder attention
3. Feedforward

Bert

BART
Encoder & decoder
Found on CineMaterial.com
GPT-3
GPT-2
Decoder only

Hablemos de vectores y embedings

1 Encode

2 Index

3 Search

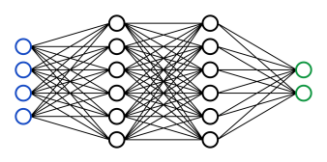

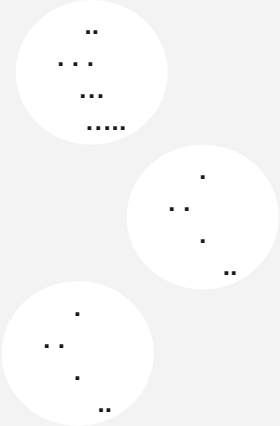

¿Como hacer embeding?

Basic vectorization	Text Embedings
One Hot	Embeddings

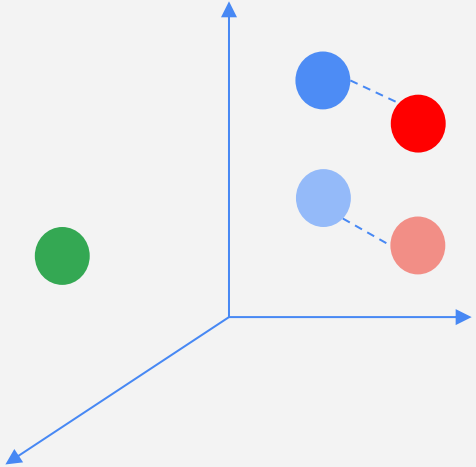

Ahora hablemos de Indexación y Búsqueda

2

Index

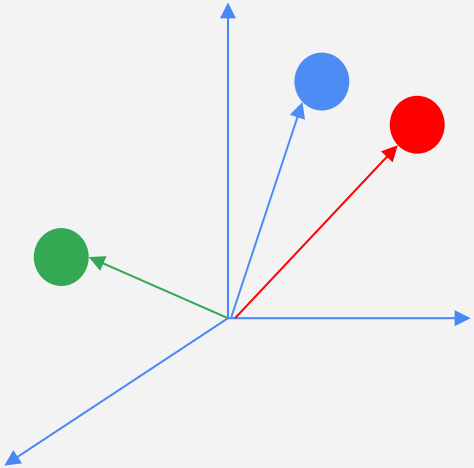

Distancia Euclidiana (L2)
Distancia Manhattan (L1)
Similitud de coseno
Producto punto

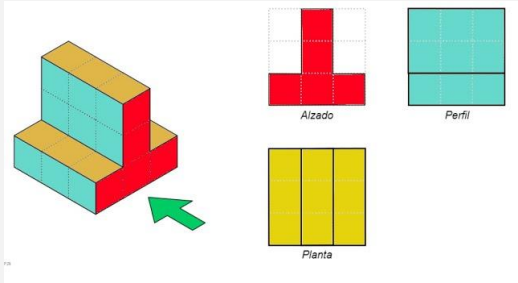

Finalicemos con la búsqueda...

3

Search

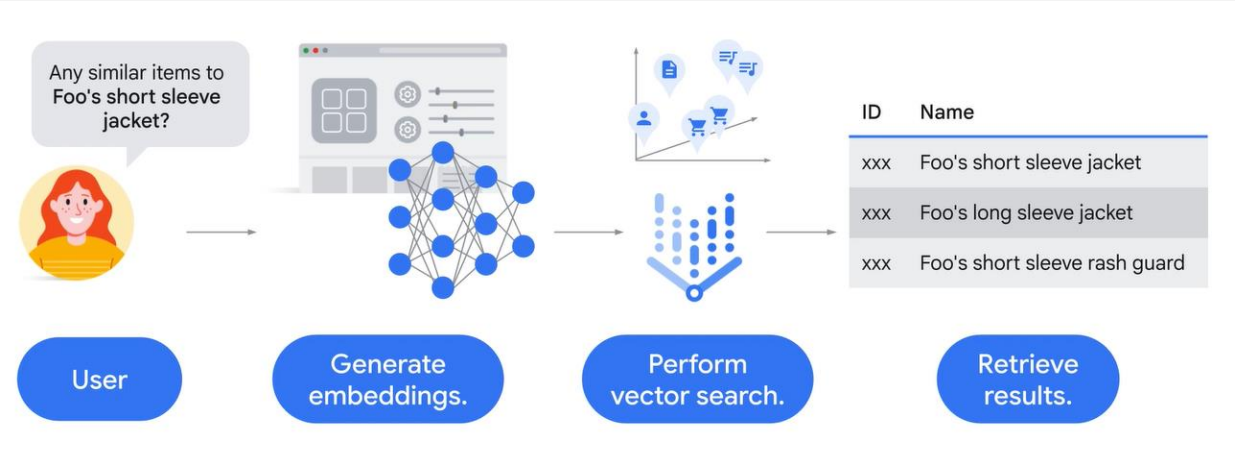

RAG

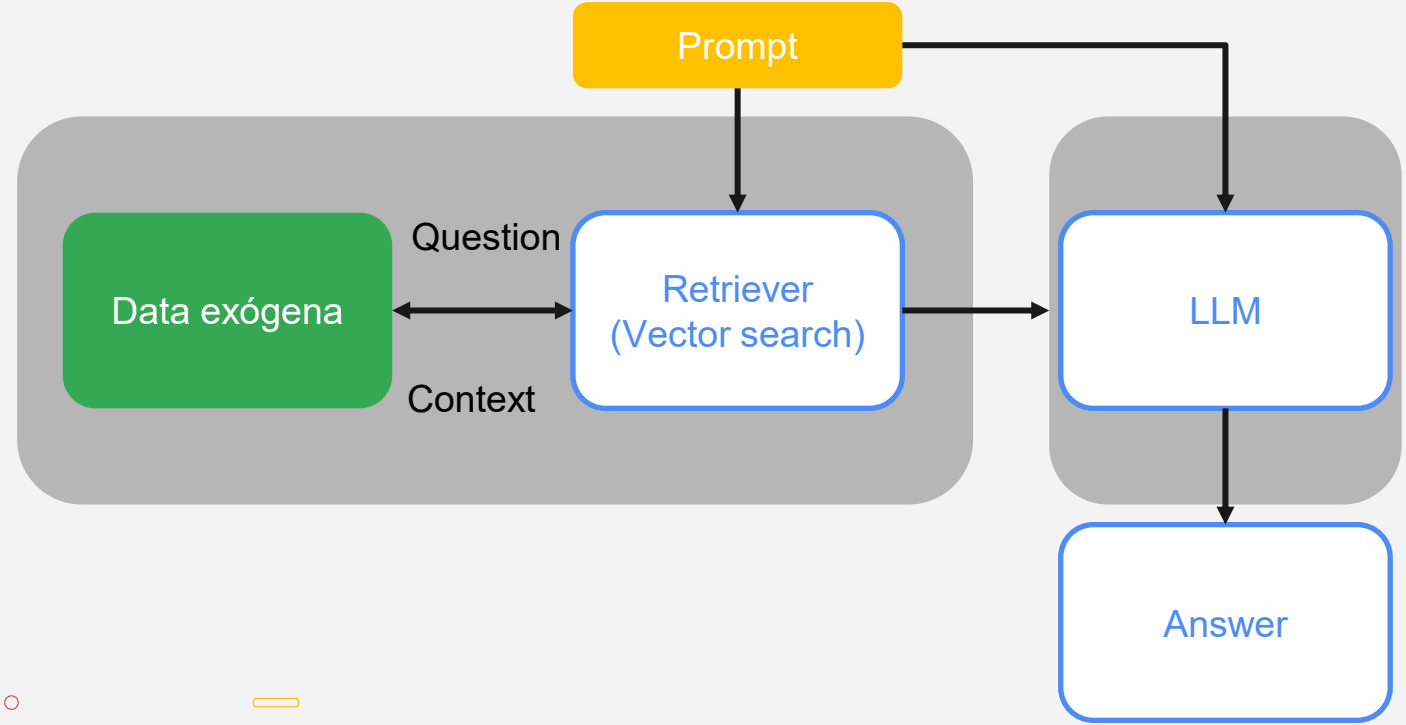
Prompt
Data exógena
Question
Context
Retriever
(Vector search)
LLM
Answer

Búsqueda híbrida

Búsqueda híbrida

= Búsqueda semántica + Búsqueda por palabra

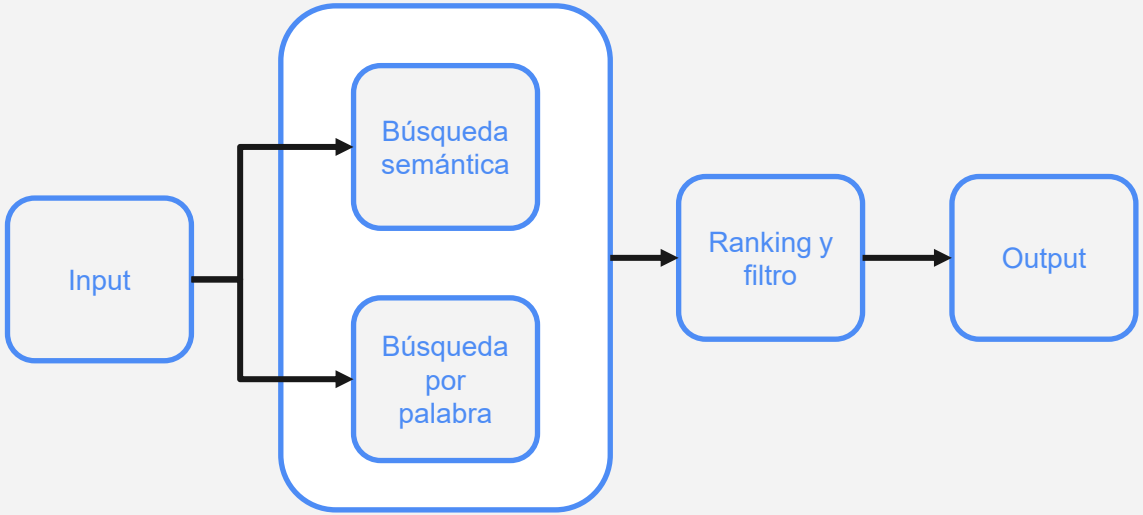

Descanso de 15min

Ejercicio en clase

Lab

Diseño de instrucciones en Vertex AI: Lab de desafío

En este lab de desafío, se evalúan las habilidades y conocimientos que obtuviste en los labs del curso Diseño de instrucciones en Vertex AI....

alrededor de 1 hora

M T W T F

¡Tarea!

Primera parte

- Identificar un problema de digitalización en una organización, emprendimiento, otra organización, etc.

- Arma una presentación donde consolides cual es la empresa donde identificaste la problemática de digitalización.

- Da un contexto de la empresa.

- Da los antecedentes el problema, cuenta de que trata con detalle, ¿cómo afecta a la empresa? ¿Cuál es su dolor?

¡Tarea!

Segunda parte

- Creen una identidad, son una empresa de consultoría digital que va a ofrecerle sus servicios a la empresa con la que van a trabajar, expliquen en qué consisten sus servicios, quienes son, cuanto cuesta su consultoría y cual será el entregable de su trabajo.

- Con datos, expliquen cómo afecta a la empresa este dolor y planteen un E2E Digital de cómo se podría solucionar.

¡Tarea!

Tercera entrega

- ¿Presentación de los consultores, quienes son y qué ofrecen?
- Presentación de su cliente/organización
- ¿Qué busca su cliente? Necesidad del negocio: Dolor y necesidad, justificarlo con datos
- Construir Matriz creativa
- ***E2E de la solución**** propuesta:

  Estructura de la solución

  Preguntas de negocio: ¿Ya existe algo, ¿Por qué? ¿Cuándo? ¿Más ventas? ¿Más eficiencia? ¿Menos costos?

  Consumo digital (bases de datos, modelo dimensional)

  Gobernanza de los datos

  Indicadores de éxito

  Proceso ETL

  Solución

**Cada etapa del E2E debe describir qué herramienta digital se usará y como será el proceso de liderazgo digital en la organización.*

¡Tarea!

Cuarta entrega

Mockup de la solución (Definir la UX y UI)

¿Cómo se asegura la mantención de la operación de la solución? ¿Mantenimiento predictivo? ¿Cómo? ¿Dónde?

¿Como se recogerá el feedback?´¿Dónde se almacenará?

¿Cada cuanto se actualizará?

Justificación financiera: Costo, ROI, por qué invertir?

Cronograma

Demo en herramienta de preferencia: Tableau, Power BI, Herramienta digital.

- Conclusión (resumen de propuesta) ¿Por qué implementar esta solución digital?

¡Gracias!

¿Preguntas?

nicolas.fernandez@escuelaing.edu.co